Aluplast
Emballages alimentaires

FICHE TECHNIQUE
TECHNICAL SHEET

REF: FT.S1.2

Référence Produit
Product Reference

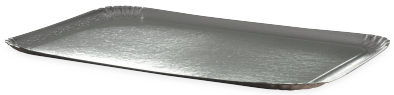

PT 28X42 ARG/BL

Description produit
Product Description

PLATEAU TRAITEUR ARGENT/BLANC 28x42 - 4x25 P/C

RECTANGULAR SILVER/WHITE CARDBOARD TRAY 28x42

Caractéristiques Produit
Product Specifications

Matière * Type of Material *	Couleur Color	Poids Net (gr) Net Weight (gr)	Volume / Capacité Volume / Capacity	Epaisseur Thickness
Carton	Argent/Blanc	112		1050 g/m²
NA	**NA**	**NA**	**+ / - 10 %**	**+ / - 10 %**

Dimensions Ext (mm) Ext Dimensions (mm)	Dimensions Int (mm) Int Dimensions (mm)	Hauteur (mm) Height (mm)	Base (mm) Base (mm)	Autre Info Other Info
280x420		12		
+ / - 5 %	**+ / - 5 mm**	**+ / - 5 mm**	**+ / - 5 mm**	

Produit majoritairement recyclable

Conditionnements Produit
Product Packaging

Dimensions Ext du Colis Case External Dimensions	Sous Conditionnement Sub - Packaging	Pièces / Colis Pieces / Case	Volume du colis (m3) Volume per case (m3)	Poids Brut du Colis (kg) Case Gross Weight (kg)
285x235x425	25	100	0.0284	12.13
+ / - 20 mm	**+ / - 20 mm**	**+ / - 10 %**	**+ / - 10 %**	**+ / - 10 %**

Gencode Sachet Bag Gencode	Gencode Colis Case Gencode
3700331100345	**3700331153051**

Palettisation
Pallet Data

Dimensions palette (cm) Pallet Dimensions (cm)	Nbre de Colis / Couche Number of Cases / Layer	Nbre de Couches / Palette Number of Layers / Pallet	Nbre de Colis / Palette Number of Cases / Pallet	Hauteur Palette (m) Pallet Height (m)
800 x 1200	14	4	56	1.85

Information Complémentaire
Additional Information

Code douanier:	**48236910**

Conforme aux exigences :
- du règlement 1935/2004/CE du 27 octobre 2004 ; (et 10/2011/CE pour le plastique)
- du règlement 2023/2006/CE du 22 décembre 2006 relatif aux bonnes pratiques de fabrication des matériaux et objets destinés à entrer
en contact avec des denrées alimentaires

Rédacteur : Kevin RAULIN		**Approbateur : Théo Hallier**
Date de création : 04/07/2018	Date de révision : 06/10/2026	Date d'impression: 06/10/2026

Document maîtrisé électroniquement. Seule la dernière version électronique en vigueur fait foi.
Toute modification de ce document, même partielle, entraîne automatiquement la perte de sa validité et interdit toute utilisation du logo, de la raison sociale, des coordonnées et de toute référence à ALUPLAST.